



Ministero della Giustizia

Sistema Informativo del Casellario Certificato del Casellario Giudiziale (ART. 24 D.P.R. 14/11/2002 N.313)

Al nome di:
Cognome **BASSO**
Nome **LORENA**
Data di nascita **06/03/1963**
Luogo di Nascita **TORINO (TO) - ITALIA**
Sesso **F**



sulla richiesta di: **INTERESSATO**
per uso: **RIDUZIONE DELLA META' DELL'IMPOSTA DI BOLLO E DIRITTI: PER ESSERE ESIBITO IN OCCASIONE DI CANDIDATURA ELETTORALE (ART. 1 COMMA 14 LEGGE 3/2019)**

Si attesta che nella Banca dati del Casellario giudiziale risulta:

NULLA

ESTRATTO DA: CASELLARIO GIUDIZIALE - PROCURA DELLA REPUBBLICA PRESSO IL TRIBUNALE DI TORINO

TORINO, 15/05/2024 16:23



IL RESPONSABILE DEL SERVIZIO CERTIFICATIVO

Il Direttore Amministrativo
Dott. Domenico Scerra

Il presente certificato non può essere prodotto agli organi della pubblica amministrazione o ai privati gestori di pubblici servizi della Repubblica Italiana (art. 40 D.P.R. 28 dicembre 2000, n. 445), fatta salva l'ipotesi in cui sia prodotto nei procedimenti disciplinati dalle norme sull'immigrazione (d.lgs. 25 luglio 1998, n. 286). Il certificato è valido se presentato alle autorità amministrative straniere.

**** AVVERTENZA ****

Certificato del casellario giudiziale - (ART. 24 D.P.R. 14/11/2002 N.313) - al nome di:

Cognome	Nome	Luogo di Nascita	Data di nascita	Sesso	Paternità	Codice Fiscale
BASSO	LORENA	TORINO	06/03/1963	F		BSSLRN63C46L219M

Si attesta che nella Banca dati del Casellario Europeo NULLA risulta.



Il Direttore Amministrativo
Dott. Domenico Scerra

INFORMAZIONI PERSONALI

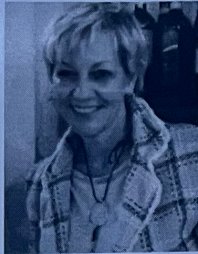

Basso Lorena

Corso Vercelli, 10141, Torino, Italia

✉ basso.lorena@yahoo.it

☎ [REDACTED]

Sesso Femmina | Data di nascita 06/03/1963 | Nazionalità Italiana

CF B [REDACTED]

ESPERIENZE LAVORATIVE

- Febbraio 2022 – ad oggi RECEPTIONIST PRESSO MAKE HOME 360 – FARE CASA
Reception, accoglienza clienti, presa appuntamenti con fornitori e clienti, gestione contatti fornitori, preparazione ed invio ordini e preventivi, supporto gestione ed allestimento punto vendita
- Febbraio 2013 – Giugno 2016 ASSISTENZA DOMICILIO PRIVATA
- Febbraio 2012 – Maggio 2012 SOSTITUZIONE MATERNITÀ PRESSO STUDIO MEDICO PRIVATO
Reception, gestione appuntamenti e mantenimento ordine sala
- Gennaio 2010 – Novembre 2010 COLLABORATRICE COMMERCIALE SETTORE ARREDAMENTO UFFICI ALBAUFFICIO

Viale Torino, 20, 12051 Alba CN

Collaboratrice commerciale
- Gennaio 1999 – Settembre 2007 COLLABORATRICE IN DUE AUTOSCUOLE ED ISTRUTTRICE DI GUIDA
AUTOSCUOLA TORINO
• Collaboratrice ed istruttrice di guida
- 1990 - 1994 ADDETTA ALLE VENDITE C/O DITTA SETTORE LISTE NOZZE ED ARTICOLI REGALO
V.A.T.
• Addetta alle vendite
- 1987-1989 SOSTITUZIONE MATERNITÀ – SHOW ROOM SETTORE ARREDO BAGNO
NUOVA CILTIC
• Addetta alle vendite

1987-1989

**ADDETTA ALLE VENDITE - SHOW ROOM SETTORE ARREDO BAGNO
SCILP**

- Addetta alle vendite

ISTRUZIONE E FORMAZIONE

Settembre 1979-Giugno 1981

Biennale C.I.S. indirizzo lingue

Centro Italo Svizzero – Via Lagrange, Torino

Lingue (inglese, spagnolo, tedesco), storia, grammatica, letteratura (lezioni in lingua straniera con insegnante madrelingua)

COMPETENZE PERSONALI

Lingua madre Italiano

Inglese

COMPRESIONE		PARLATO		PRODUZIONE SCRITTA
Ascolto	Lettura	Interazione	Produzione orale	
B1	B1	B1	B1	A2

 Livelli: A1/2 Livello base - B1/2 Livello intermedio - C1/2 Livello avanzato
 Quadro Comune Europeo di Riferimento delle Lingue

Capacità e competenze professionali

- Buone capacità di lavorare in team.
- Ottime capacità di relazione con il pubblico maturata in svariati anni dedicati al settore delle vendite.
- Serietà, buona volontà e ambizione.

Capacità e competenze tecniche

- Conoscenze pacchetto office: utente base.
- Outlook: utente base

Patente di guida

Patente di guida B, automunita.

ULTERIORI INFORMAZIONI

Disponibilità immediata per full time, part time.

Dati personali

Autorizzo il trattamento dei miei dati personali ai sensi del Decreto Legislativo 30 giugno 2003, n. 196 "Codice in materia di protezione dei dati personali".

 Firma
 Basso Lorena